別紙２－１　戸田公園の概要

Ⅰ　設置場所・数量及び種類等（別添図面参照）

区分	設置者数	場所	種別	台数	備考
A	1	No.1 第一艇庫	缶ペット	1	
		No.2 管理事務所横	缶ペット	2	
		No.3 第二艇庫	缶ペット	1	
		No.4 中央園地	缶ペット	1	
		No.5 発艇事務所前	缶ペット	1	

区分	設置者数	場所	種別	台数	備考
B	1	No.1 第一艇庫	缶ペット	1	
		No.2 管理事務所横	缶ペット	2	
		No.3 第二艇庫	缶ペット	2	
		No.5 発艇事務所前	缶ペット	1	

区分	設置者数	場所	種別	台数	備考
C	1	No.1 第一艇庫	アイス	1	
		No.2 管理事務所横	アイス	1	

※A・B 区分の No.2 管理事務所横の１台は防災ベンダー自動販売機を設置すること。また、本記載の前段で示した自動販売機以外についても、防災ベンダー自動販売機を設置することが望ましい。
※戸田市景観条例により、自動販売機の色は白色など景観に配慮した色にすること。
※周辺環境に配慮したユニバーサルデザインとする。
※キャッシュレス決済（マルチマネー決済）可能な機種設置に努めること。
※自社アプリ等があれば、対応機種設置に努めること。
※設置する自動販売機は、全台に県産品飲料（狭山茶関連商品を含む）をラインナップすること。
※カップ機を含む区画や食品を希望する場合は、食品営業許可証及び食品衛生責任者資格者証、賠償責任保険の加入についての各書類もご提出ください。

Ⅱ　令和6年度 ボランティア活動及びイベント一覧

ボランティア団体名	活動内容	人数
監督会	水草調査	119 人
旭が丘町会	花植え	24 人

イベント名	開催時期	予定参加人数
くらふとカーニバル	7 月	2, 200 人
こども食堂	11 月	50 人
資料展示会	3 月	149 人

Ⅲ　利用者数・売上状況

令和6年度の利用者数（R6.4～R7.3）

施設名	利用者数
漕艇場	41,080 人
集会室	14,491 人
合宿所	1,439 人

令和5年度の利用者数（R5.4～R6.3）

施設名	利用者数
漕艇場	33,858 人
集会室	14,320 人
合宿所	1,802 人

令和4年度の利用者数（R4.4～R5.3）

施設名	利用者数
漕艇場	32,555 人
集会室	13,351 人
合宿所	872 人

・駐車場収容台数（104台収容）

1.自動販売機の売上状況（アイスを含む合計 14 台）

令和6年度　11,128,730 円
令和5年度　 9,904,150 円
令和4年度　 8,661,330 円

2.ケータリングの売上状況

令和6年度　1,308,680 円
令和5年度　 566,100 円
令和4年度　　0 円

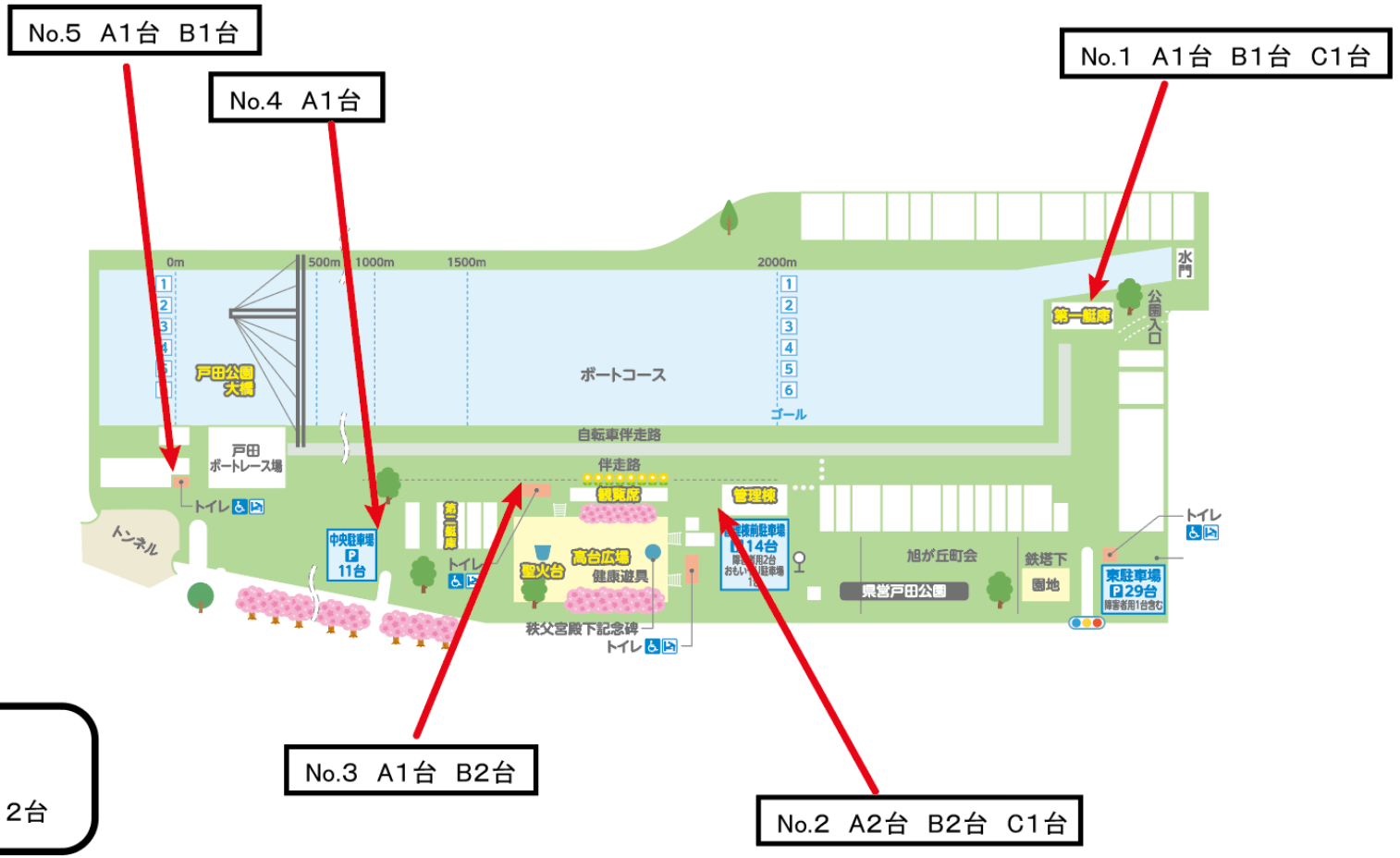

A区分：6台
B区分：6台
C区分(アイス)：2台

【No.１　第一艇庫】

【No.２　管理事務所横】

【No.３　第二艇庫】

【No.４　中央園地】

【No.５　発艇事務所前】

B
A
Asahi
SOFT DRINKS
CALPIS
Coca-Cola
1本無料!
QRをスキャン! すぐに使える
Pay with QR
盗難犯罪多発につき
警察官見回り強化中

別紙２－２　越谷公園（現埼玉県県民健康福祉村）の概要

Ⅰ　設置場所・数量及び種類等（別添図面参照）

区分	設置者数	場所	種別	台数	備考
A	1	No.1 テニスコート西側	缶ペット	1	
		No.2 冒険広場	缶ペット	1	夜間シャッター
		No.3 東駐車場	缶ペット	1	
		No.3 東駐車場（アンパンマン）	紙パック	1	※1
		No.4 お祭り広場	缶ペット	1	夜間シャッター
		No.5 北駐車場	缶ペット	1	
		No.6 バスロータリー	缶ペット	1	

区分	設置者数	場所	種別	台数	備考
B	1	No.1 テニスコート西側	缶ペット	1	
		No.1 テニスコート西側	缶ペット食品	1	※2
		No.2 冒険広場	缶ペット	1	夜間シャッター
		No.5 北駐車場	缶ペット	1	
		No.6 バスロータリー	缶ペット	1	

区分	設置者数	場所	種別	台数	備考
C	1	No.1 テニスコート西側	缶ペット	1	
		No.2 冒険広場	缶ペット	1	
		No.2 冒険広場	缶ペット紙パック	1	
		No.4 お祭り広場	缶ペット紙パック	1	夜間シャッター
		No.7 ときめき元気館受付	缶ペット	1	※3　夜間閉館

区分	設置者数	場所	種別	台数	備考
D(アイス)	1	No.1 テニスコート西側	アイス	1	
		No.2 冒険広場	アイス	1	夜間シャッター

※1 アンパンマン自動販売機を設置すること。
※2 スポーツ飲料を 5 種類以上、健康補助食品を 2 種類以上入れること。
※3 令和8年度末をもってときめき元気館は閉館となるため、C 区分 No.7 の自動販売機は別の場所へ移設となります。
※A 区分の No.1 テニスコート西側の 1 台は防災ベンダー自動販売機を設置すること。
また、本記載の前段で示した自動販売機以外についても、防災ベンダー自動販売機を設置することが望ましい。
※周辺環境に配慮したユニバーサルデザインとする。
※キャッシュレス決済（マルチマネー決済）可能な機種設置に努めること。
※自社アプリ等があれば、対応機種設置に努めること。
※設置する自動販売機は、全台に県産品飲料（狭山茶関連商品を含む）をラインナップすること。
※外装デザインに配慮し、場所に応じたデザイン（ラッピング）にすること。
※カップ機を含む区画や食品を希望する場合は、食品営業許可証及び食品衛生責任者資格者証、賠償責任保険の加入についての各書類もご提出ください。

Ⅱ　令和6年度 ボランティア活動及びイベント一覧

ボランティア団体名	活動内容	人数
園芸ボランティア	花壇管理	26 人
清掃ボランティア	園内清掃	53 人
巡回ボランティア	夏期の夜間巡視	31 人

イベント名	開催時期	予定参加人数
青空ヨガ	5・11 月	50 人
キッズかけっこ教室	5 月	14 人
夏祭り	7 月	118 人
テニス大会（男子Ｓ／男子W）	12 月	72 人
テニス大会（女子Ｓ／女子W）	1 月	72 人

Ⅲ　利用者数・売上状況

令和6年度の利用者数（R6.4～R7.3）

施設名	利用者数
屋外スポーツ施設	100,533 人
その他	488,880 人

令和5年度の利用者数（R5.4～R6.3）

施設名	利用者数
屋外スポーツ施設	102,530 人
その他	531,170 人

令和4年度の利用者数（R4.4～R5.3）

施設名	利用者数
屋外スポーツ施設	104,092 人
その他	573,390 人

・駐車場収容台数（５８１台収容）

1.自動販売機の売上状況（アイスを含む合計 19 台）

令和6年度　 20,728,630 円
令和5年度　 19,753,760 円
令和4年度　 20,816,870 円

2.ケータリングの売上状況

令和6年度　 5,131,900 円
令和5年度　 3,971,540 円
令和4年度　 4,504,500 円

A区分：7台
B区分：5台
C区分：5台
D区分(アイス)：2台

【No.1 テニスコート横】

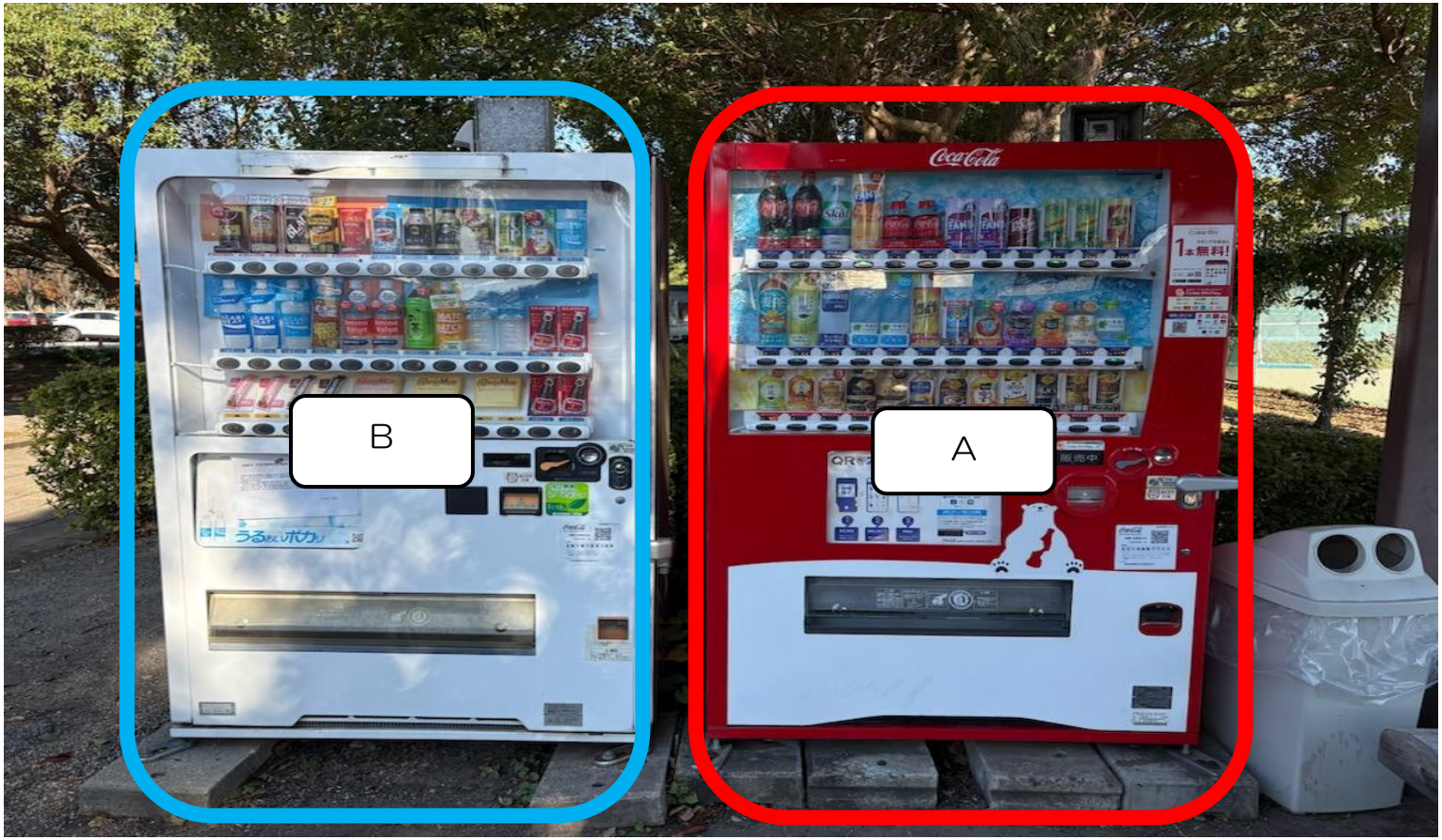

【No.1 テニスコート横】

【No.1 テニスコート横】

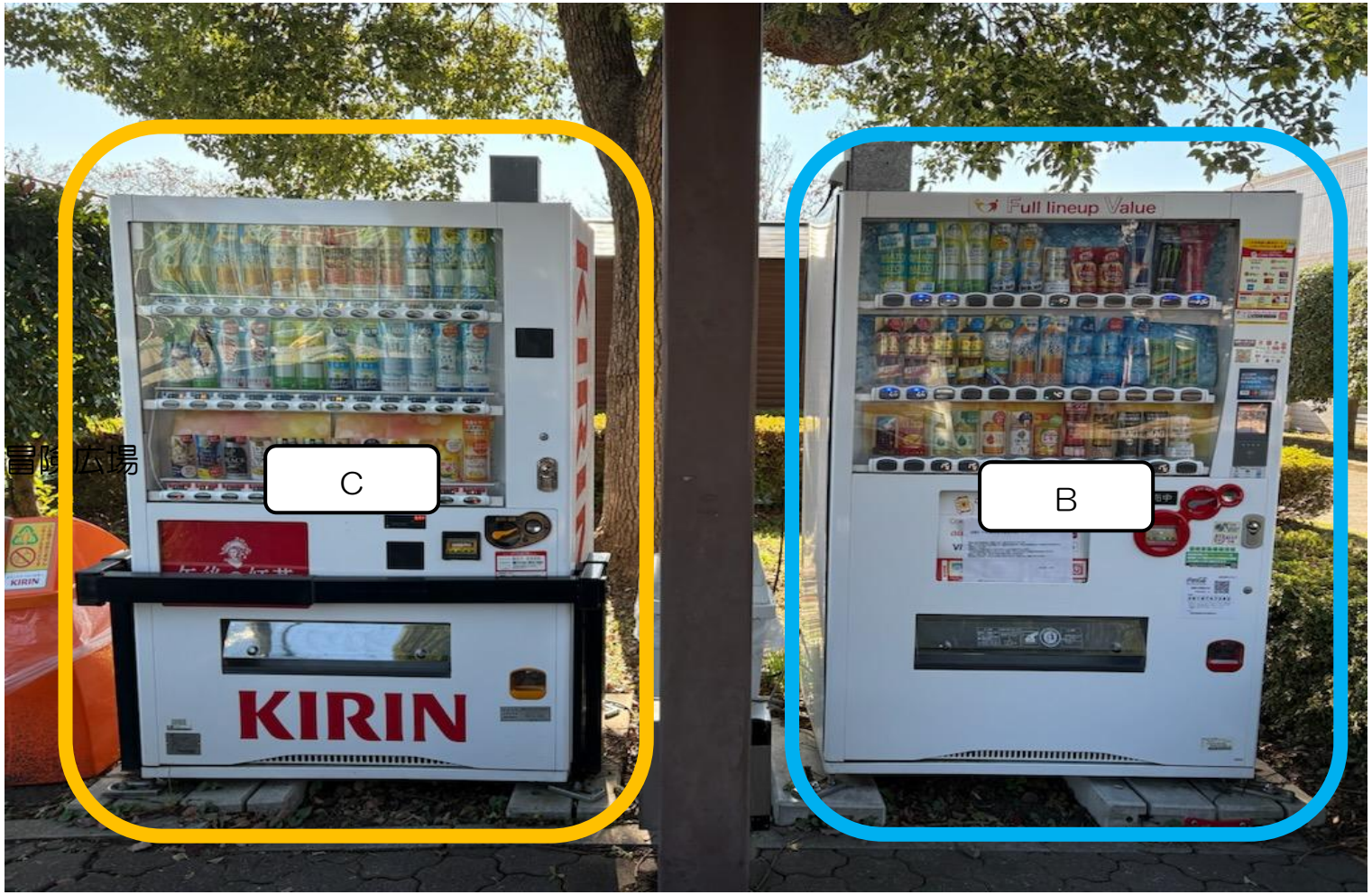

【No.2 冒険広場】

【No.2 冒険広場】

【No.3 東駐車場】

【

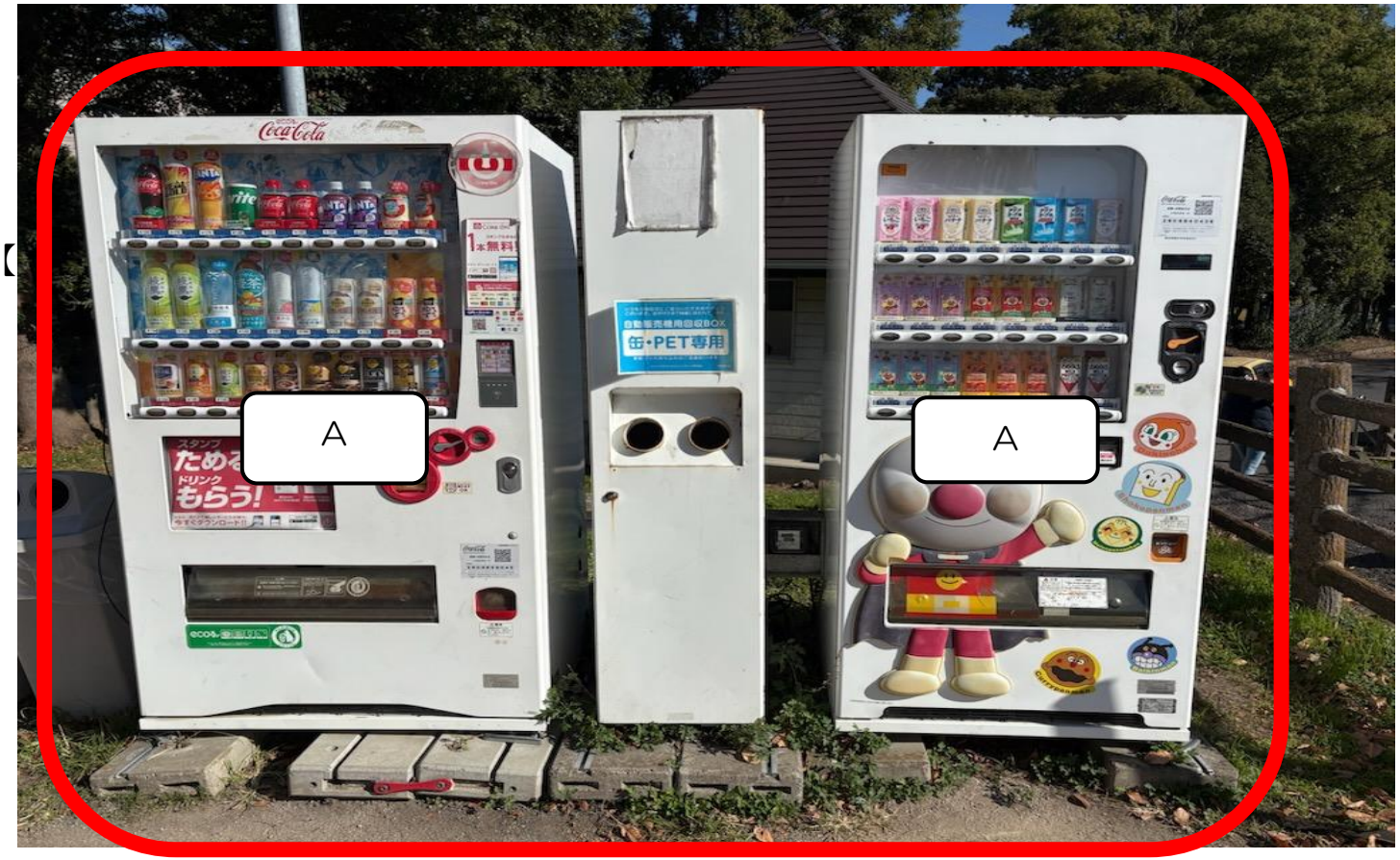

No.4 お祭り広場】

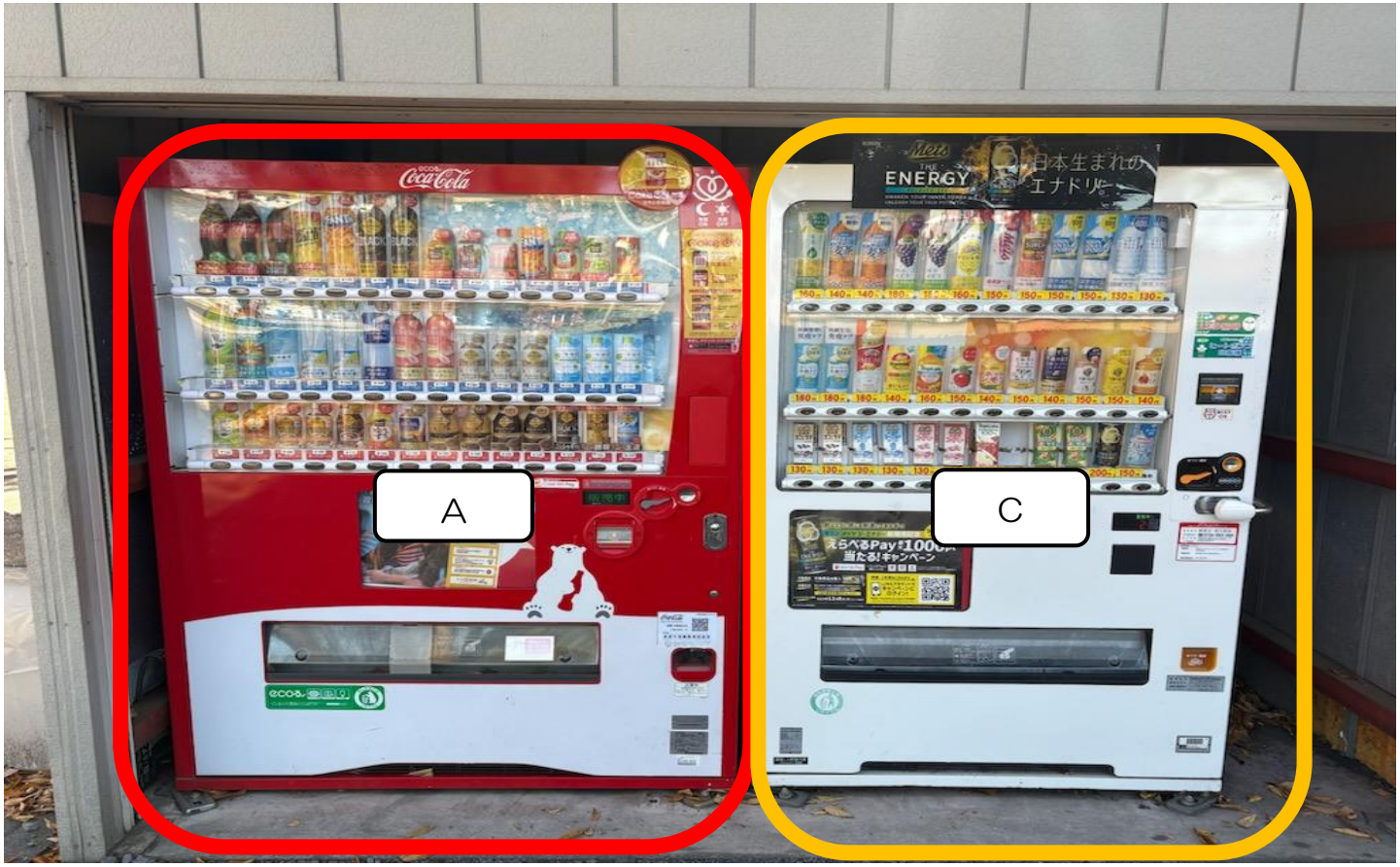

【No.5 北駐車場】

【No.5 北駐車場】

【No.6 バスロータリー】

【No.7　ときめき元気館】

資料２－４　大宮公園の概要

Ⅰ　設置場所・数量及び種類等（別添図面参照）

区分	設置者数	場所	種別	台数	備考
A	1	No.1 東駐車場	缶ペット	1	
		No.2 児童遊園前	缶ペット	1	
		No.3 弓道場内	缶ペット	1	

区分	設置者数	場所	種別	台数	備考
B	1	No.1 東駐車場	缶ペット	1	

区分	設置者数	場所	種別	台数	備考
C	1	No.1 東駐車場	缶ペット	1	

※周辺環境に配慮したユニバーサルデザインとする。
※キャッシュレス決済（マルチマネー決済）可能な機種設置に努めること。
※自社アプリ等があれば、対応機種設置に努めること。
※設置する自動販売機（カップ機除く）は、全台に県産品飲料（狭山茶関連商品を含む）をラインナップすること。
※防災ベンダー自販機を設置することが望ましい。
※外装デザインに配慮し、場所に応じたデザイン（ラッピング）にすること。
※カップ機を含む区画や食品を希望する場合は、食品営業許可証及び食品衛生責任者資格者証、賠償責任保険の加入についての各書類もご提出ください。

Ⅱ　利用者数・売上状況

令和６年度の利用者数（R6.4～R7.3）

施設名	利用者数
大宮小動物園	264,327 人

令和５年度の利用者数（R5.4～R6.3）

施設名	利用者数
大宮小動物園	239,277 人

令和４年度の利用者数（R4.4～R5.3）

施設名	利用者数
大宮小動物園	269,181 人

・駐車場収容台数（２７８台収容）

1.自動販売機の売上状況（合計５台）
令和６年度 10,204,361 円
令和５年度 9,514,780 円
令和４年度 7,829,380 円

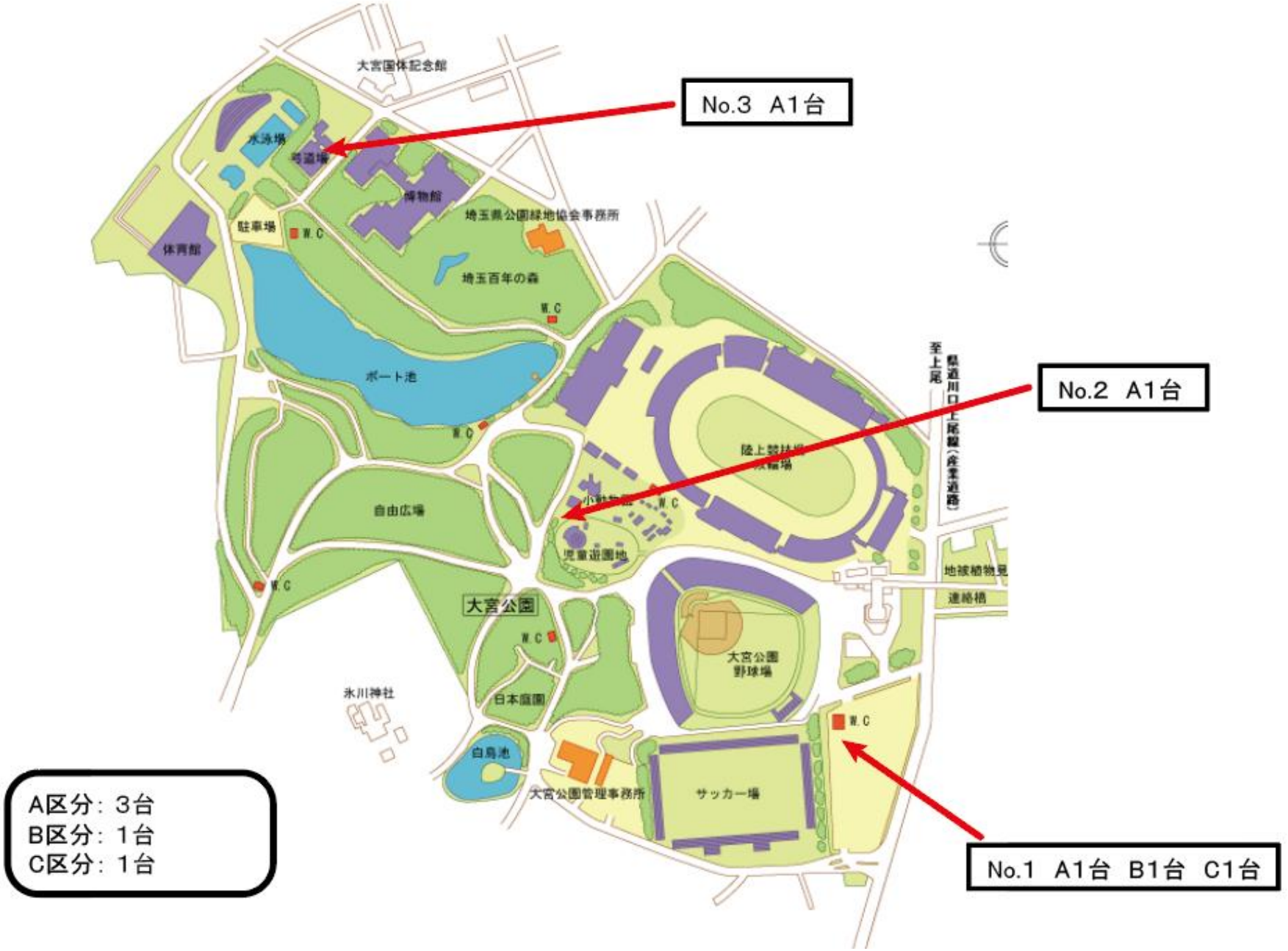
No.3 A1台
No.2 A1台
No.1 A1台 B1台 C1台
A区分：3台
B区分：1台
C区分：1台
大宮国体記念館
水泳場
弓道場
博物館
駐車場
体育館
埼玉県公園緑地協会事務所
埼玉百年の森
ボート池
自由広場
大宮公園
日本庭園
白鳥池
氷川神社
大宮公園管理事務所
サッカー場
大宮公園
野球場
児童遊園地
地被植物見
連絡橋
至上尾
県道川口上尾線（産業道路）
W.C

【No.１　東駐車場】

【No.２　児童遊園前】

【No.３　弓道場内】